

PLANTA DE SITUAÇÃO  
ESCALA: 1/300

Estado do Rio Grande do Sul  
**PREFEITURA MUNICIPAL DE FORMIGUEIRO**  
 CNPJ 97.228.126/0001-50 Fone (55) 3236-1200  
 Av. João Isidoro, 222 - CEP 97.210-000 - Formigueiro - Rio Grande do Sul

**PROJETO  
ARQUITETÔNICO**

OBRA: <b>POSTO DE SAÚDE - COBERTURA</b>			
LOCAL: Rua Vereador Adelino Cardoso, nº 150. Fundos. Centro.			PRANCHA: <b>01/11</b>
DESENHO: Planta de Situação	ESCALA: 1/300	ÁREA: 258,75m <sup>2</sup>	DATA: 20/05/2024
Proprietário: PREFEITURA MUNICIPAL DE FORMIGUEIRO Jocelvio Gonçalves Cardoso PREFEITO MUNICIPAL	Resp. Técnico: THIAGO MACHADO DA SILVA ARQUITETO E URBANISTA CAU RS 92598-5	Resp. Técnico: Rodrigo Pellegrini Fernandes ENGENHEIRO CIVIL CREA RS 236901	

Assinado por 3 pessoas: THIAGO MACHADO DA SILVA, RODRIGO PELLEGRINI FERNANDES e JOCELVIO GONCALVES CARDOSO  
 Para verificar a validade das assinaturas, acesse <https://formigueiro.tdoc.com.br/verificacao/ATB9-1148-5BDD-F-C20> e informe o código ATB9-1148-5BDD-F-C20



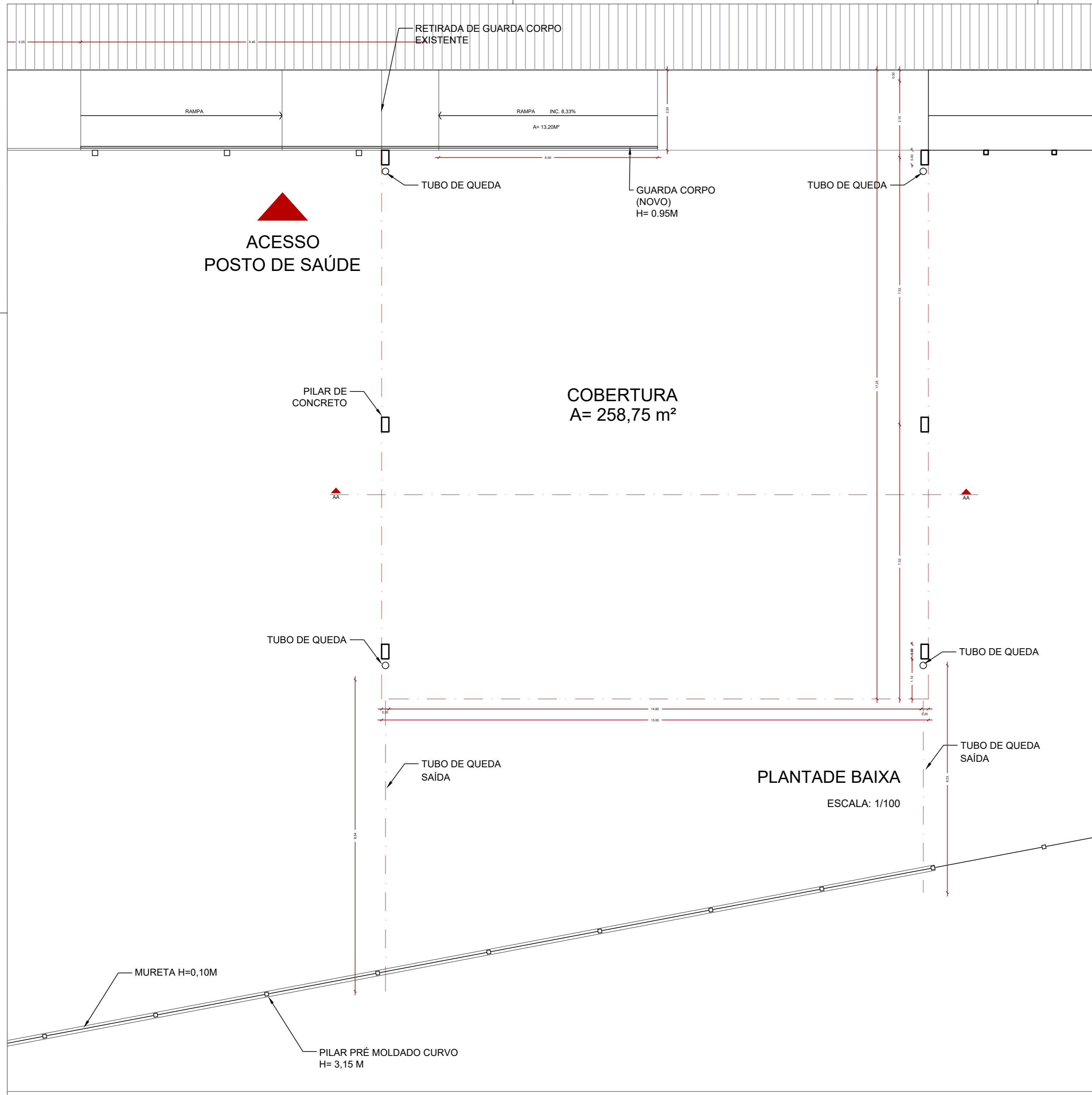

QUANTITATIVO		
DESCRIÇÃO	UNIDADE	QUANTIDADE
PILAR PRÉ MOLDADO RETO = 2,70M	UN	38
PILAR PRÉ MOLDADO CURVO = 3,15M	UN	08
TELA DE MALHA DE AÇO = 2,00M	ML	130
ARAME FIO	ML	400
MURO DE CONTENSÃO - TIJOLO MACIÇO H=1,50M	M	27,20
MURO DE VEDAÇÃO - TIJOLO 6 FUROS/REBOCO H=2,00	M	29,40
MURETA - TIJOLO MACIÇO/REBOCO H=5CM	ML	60,79
BRITA MÉDIA (TODO O PÁTIO)	M²	2.455,00
CALÇADA (ACESSO POSTO/SECRETARIA) (9,00X2,20)	M²	19,80
RAMPA DESNÍVEL 0,50M	M	6,00 (M COMPRIMENTO)
GUARDA CORPO H= 1,00M (REMOVER)	ML	2,20
GUARDA CORPO H= 1,00M (NOVO)	M	6,00
PORTÃO METÁLICO 2 FOLHAS 4,00X2,00M (COM TELA)	UN	01
PORTÃO METÁLICO 2 FOLHAS 4,30X2,00M (COM TELA)	UN	01

Estado do Rio Grande do Sul  
**PREFEITURA MUNICIPAL DE FORMIGUEIRO**  
 CNPJ 97.228.126/0001-50      Fone (55) 3236-1200  
 Av. João Isidoro, 222 - CEP 97.210-000 - Formigueiro - Rio Grande do Sul

**PROJETO  
ARQUITETÔNICO**

OBRA: <b>POSTO DE SAÚDE - COBERTURA</b>		
LOCAL: Rua Vereador Adelino Cardoso, nº 150. Fundos. Centro.	PRANCHA: <b>02/11</b>	
DESENHO: Planta Baixa	ESCALA: 1/75	ÁREA: 258,75m²
DATA:		
Proprietário:	Resp. Técnico:	Resp. Técnico:
PREFEITURA MUNICIPAL DE FORMIGUEIRO Jocelvio Gonçalves Cardoso PREFEITO MUNICIPAL	THIAGO MACHADO DA SILVA ARQUITETO E URBANISTA CAU RS 92598-5	Rodrigo Pellegri Fernandes ENGENHEIRO CIVIL CREA RS 236901

Assinado por 3 pessoas: THIAGO MACHADO DA SILVA, RODRIGO PELLEGRINI FERNANDES e JOCELVIO GONCALVES CARDOSO. Para verificar a validade das assinaturas, acesse <https://formigueiro.idoc.com.br/verificacao/ATB9-1148-5BD0-FC20> e informe o código ATB9-1148-5BD0-FC20



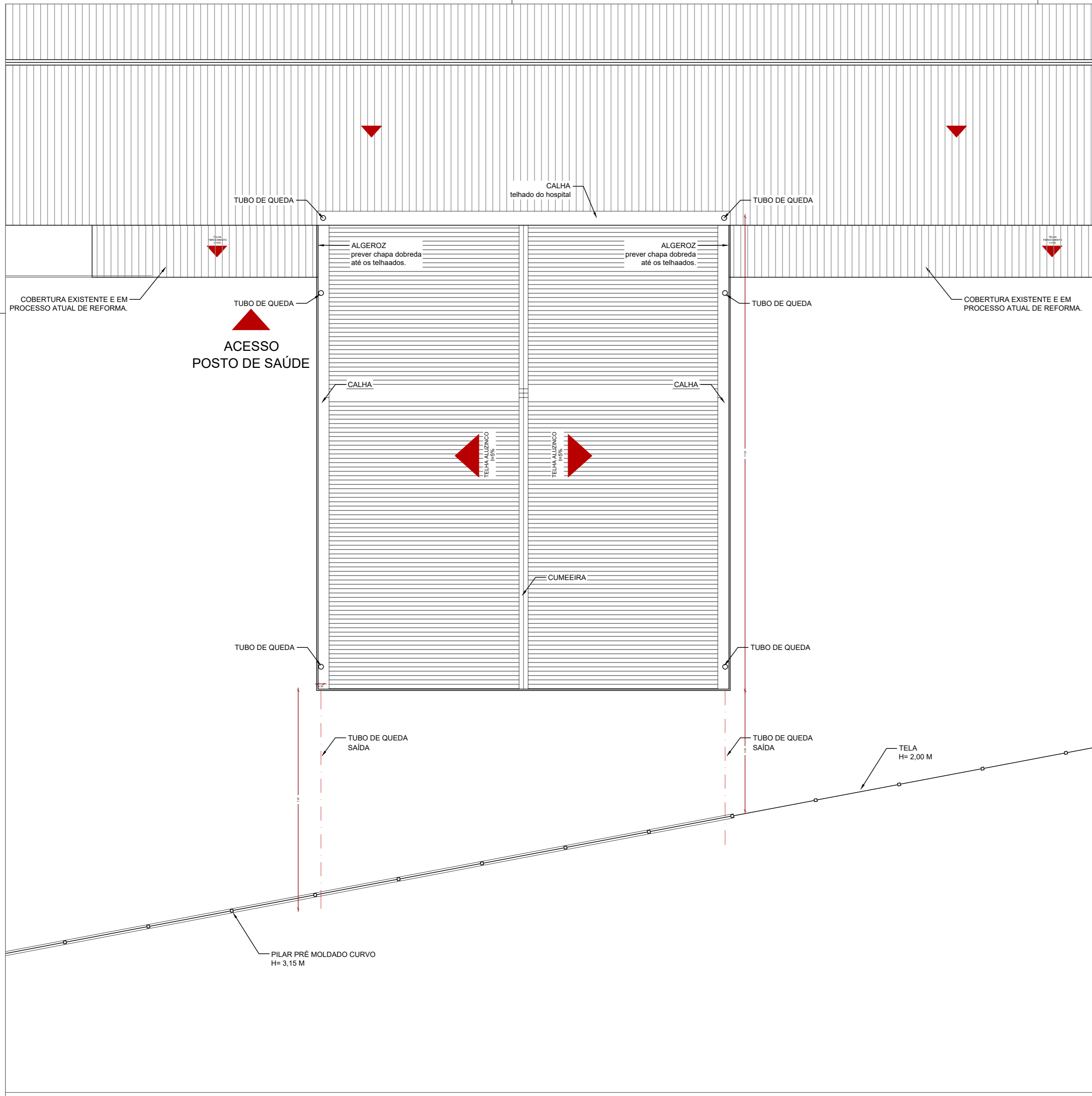

Estado do Rio Grande do Sul  
**PREFEITURA MUNICIPAL DE FORMIGUEIRO**  
 CNPJ 97.228.126/0001-50 Fone (55) 3236-1200  
 Av. João Isidoro, 222 - CEP 97.210-000 - Formigueiro - Rio Grande do Sul

**PROJETO  
 ARQUITETÔNICO**

OBRA: <b>POSTO DE SAÚDE - COBERTURA</b>			
LOCAL: Rua Vereador Adelino Cardoso, nº 150. Fundos. Centro.	PRANCHA: <b>03/11</b>		
DESENHO: Planta de Cobertura	ESCALA: 1/100	ÁREA: 258,75m <sup>2</sup>	DATA:
Proprietário:	Resp. Técnico:	Resp. Técnico:	
PREFEITURA MUNICIPAL DE FORMIGUEIRO Jocelvio Gonçalves Cardoso PREFEITO MUNICIPAL	THIAGO MACHADO DA SILVA ARQUITETO E URBANISTA CAU RS 92598-5	Rodrigo Pellegrini Fernandes ENGENHEIRO CIVIL CREA RS 236901	

Assinado por 3 pessoas: THIAGO MACHADO DA SILVA, RODRIGO PELLEGRINI FERNANDES e JOCELVIO GONCALVES CARDOSO. Para verificar a validade das assinaturas, acesse <https://formigueiro.rs.gov.br/verificacao/ATB9-1148-5BD0-FC20> e informe o código ATB9-1148-5BD0-FC20



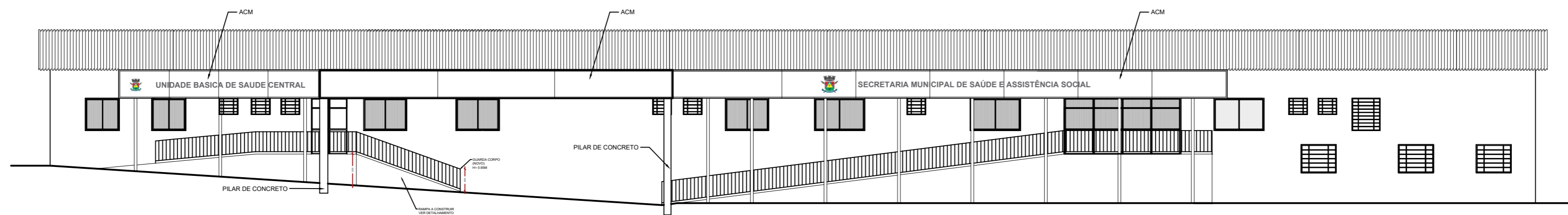

**FACHADA GERAL**  
SEM ESCALA

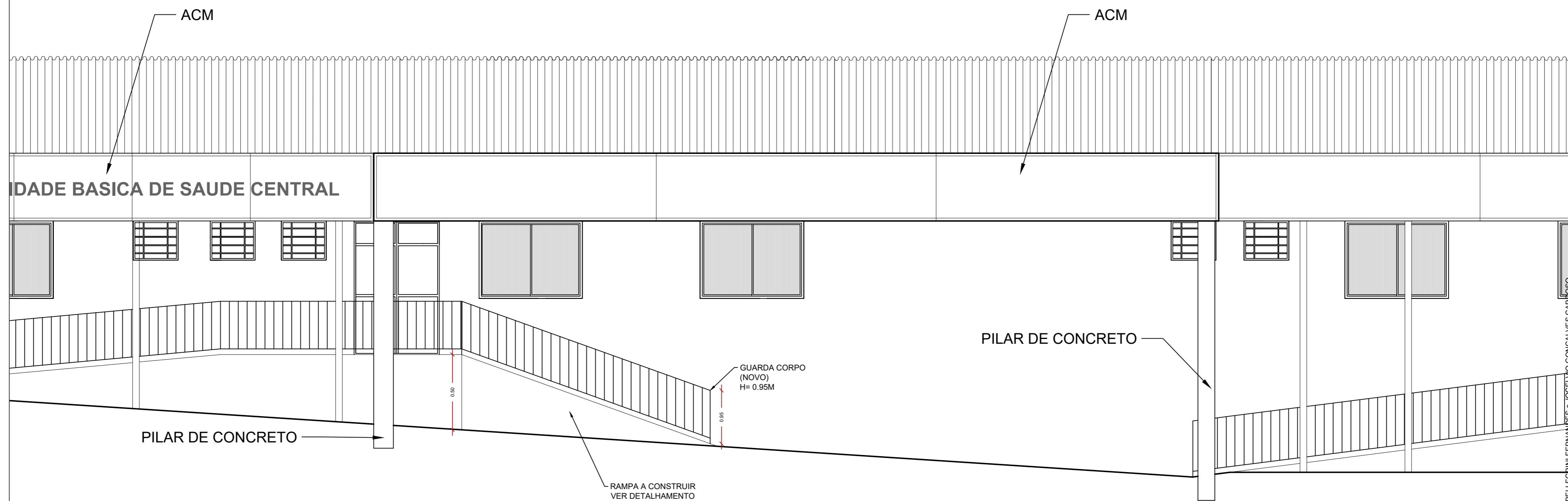

Estado do Rio Grande do Sul  
**PREFEITURA MUNICIPAL DE FORMIGUEIRO**  
 CNPJ 97.228.126/0001-50 Fone (55) 3236-1200  
 Av. João Isidoro, 222 - CEP 97.210-000 - Formigueiro - Rio Grande do Sul

**PROJETO**  
**ARQUITETÔNICO**

OBRA: **POSTO DE SAÚDE - FACHADA FRONTAL**

LOCAL: Rua Vereador Adelino Cardoso, nº 150. Fundos. Centro.

PRANCHA:

DESENHO: Planta Fachada

ESCALA:

ÁREA: 258,75m<sup>2</sup>

DATA:

**04/11**

Proprietário:

Resp. Técnico:

Resp. Técnico:

PREFEITURA MUNICIPAL DE FORMIGUEIRO  
 Jocelvio Gonçalves Cardoso  
 PREFEITO MUNICIPAL

THIAGO MACHADO DA SILVA  
 ARQUITETO E URBANISTA  
 CAU RS 92598-5

Rodrigo Pellegrini Fernandes  
 ENGENHEIRO CIVIL  
 CREA RS 236901

Assinado por 3 pessoas: THIAGO MACHADO DA SILVA, RODRIGO PELLEGRINI FERNANDES e JOCELVIO GONCALVES CARDOSO. Para verificar a validade das assinaturas, acesse <https://formigueiro.idoc.com.br/verificacao/A1B9-1148-9BDD-F-C20> e informe o código A1B9-1148-9BDD-F-C20



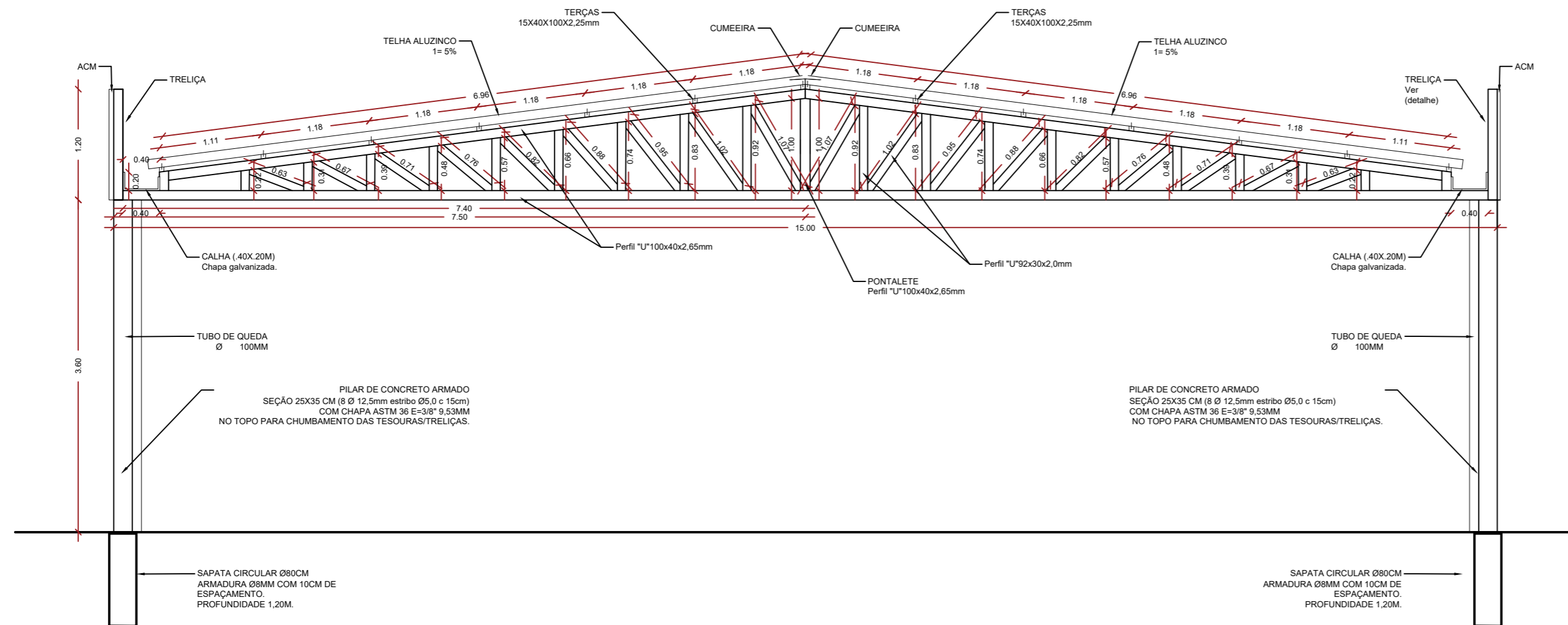

**CORTE A,A**  
ESCALA: 1/50

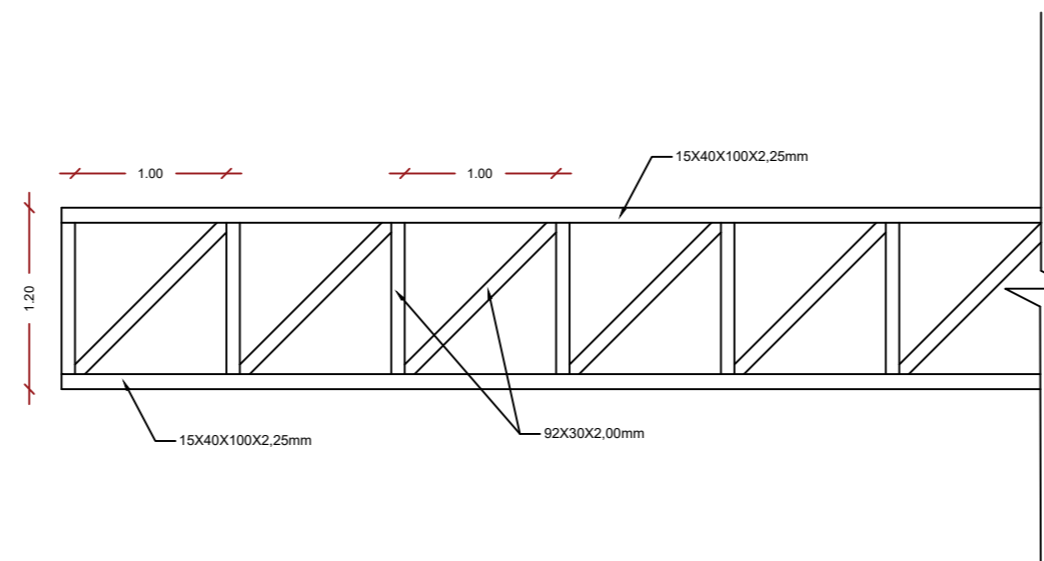

**TRELICIA**  
ESCALA: 1/50



**PROJETO  
ESTRUTURAL**

OBRA: <b>POSTO DE SAÚDE - COBERTURA</b>			
LOCAL: Rua Vereador Adelino Cardoso, nº 150. Fundos. Centro.			PRANCHA:
DESENHO: CORTE A,A'	ESCALA: 1/50	ÁREA: 258,75m <sup>2</sup>	DATA: 21/03/2024
<b>05/11</b>			
Proprietário: PREFEITURA MUNICIPAL DE FORMIGUEIRO Jocelvio Gonçalves Cardoso PREFEITO MUNICIPAL		Desenho: THIAGO MACHADO DA SILVA ARQUITETO E URBANISTA CAU RS 92598-5	Resp. Técnico: Rodrigo Pellegrini Fernandes ENGENHEIRO CIVIL CREA RS 236901

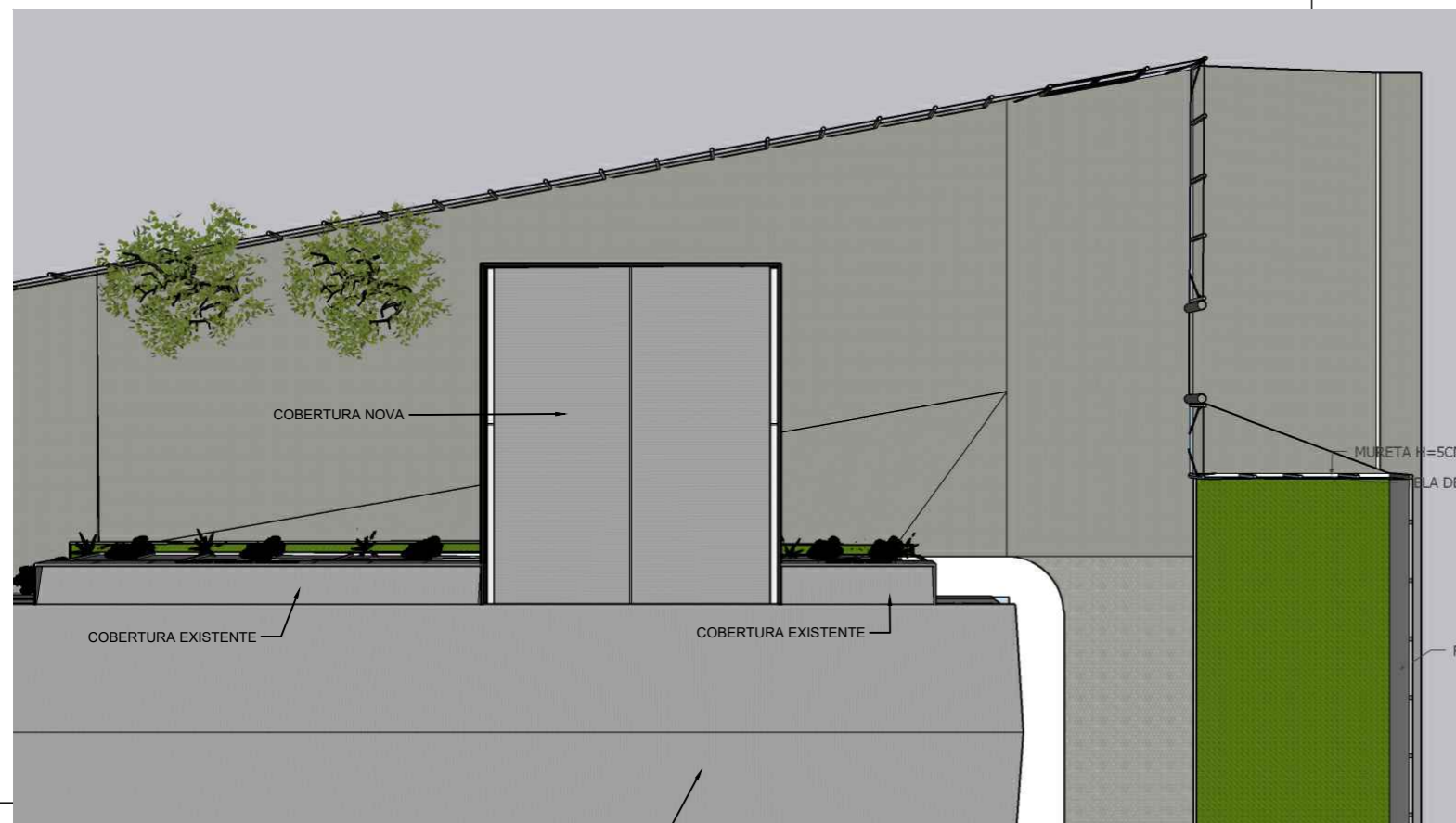

**ESTRUTURA VISTA DE TOPO**

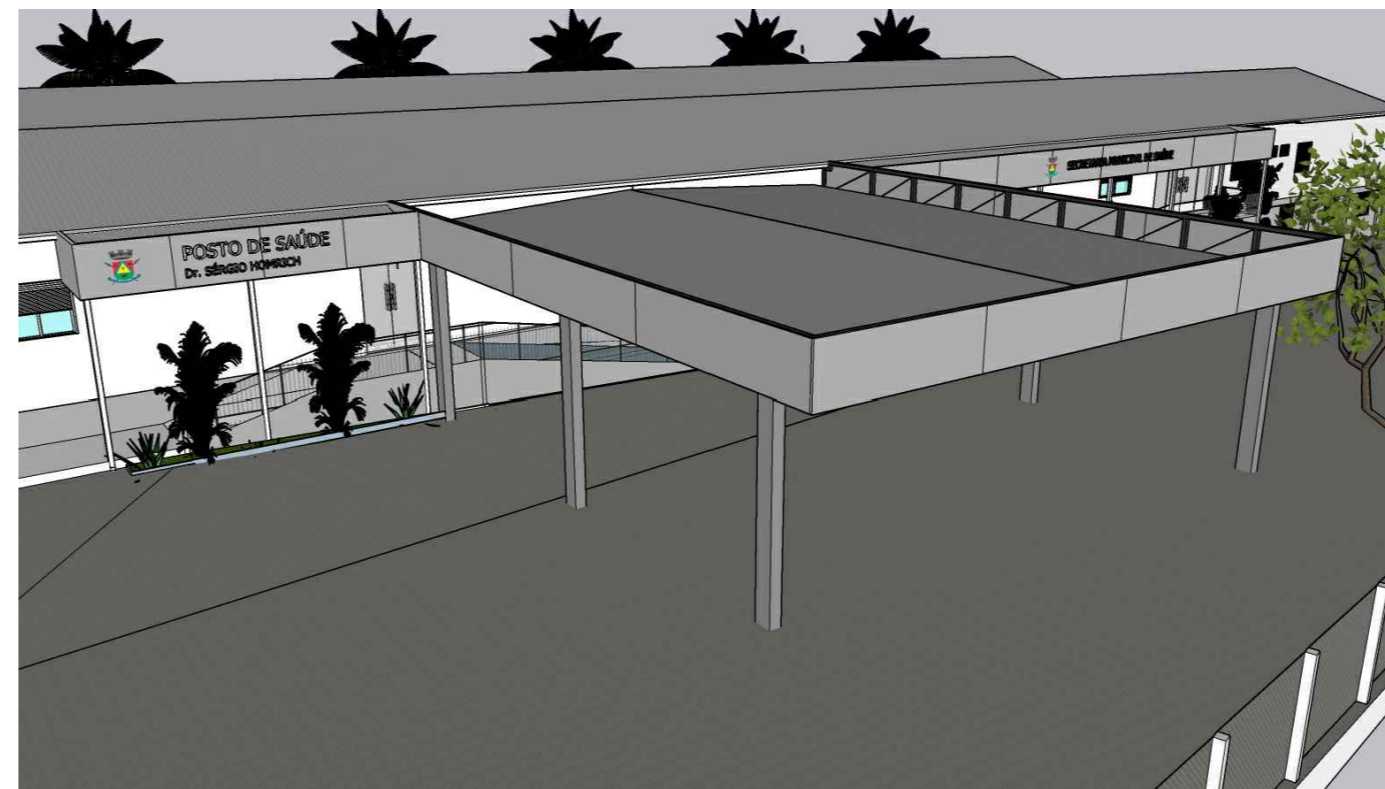

**PERSPECTIVA**

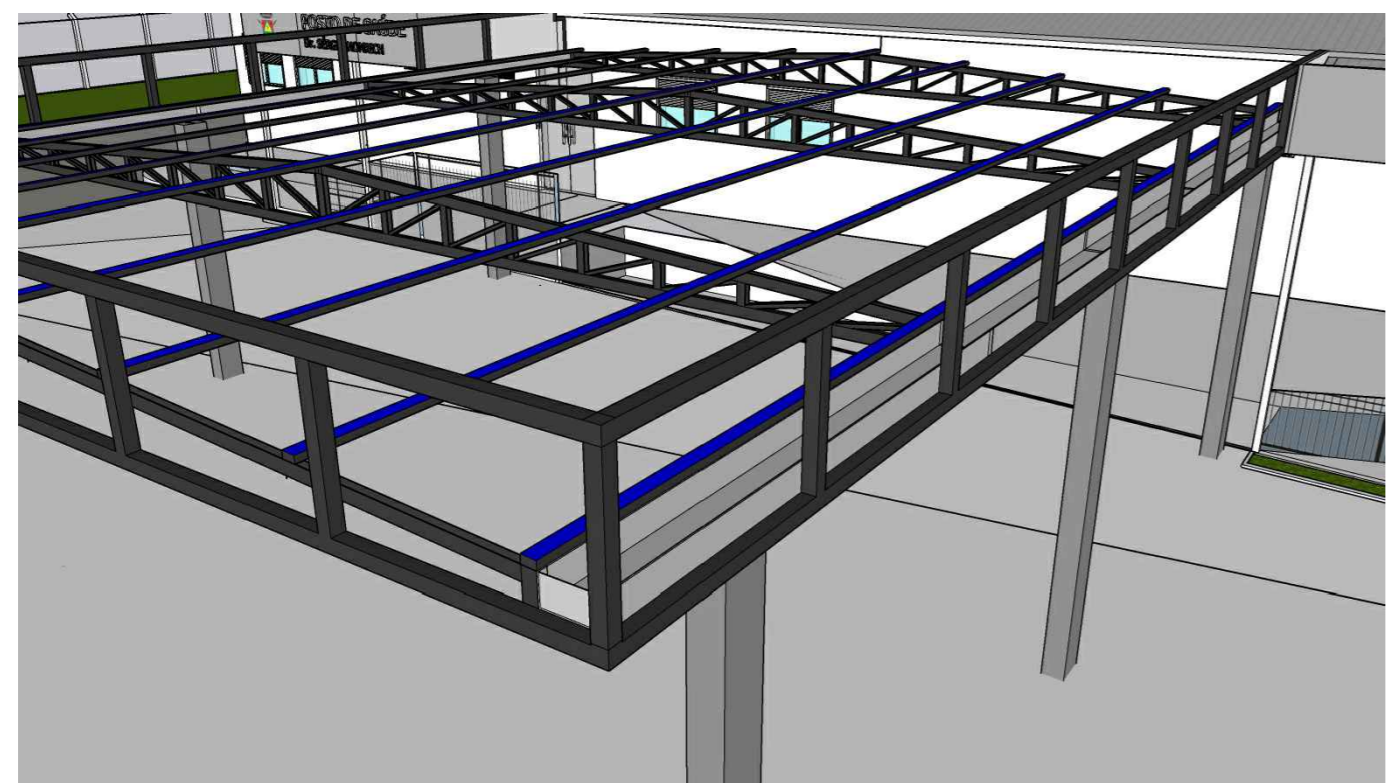

**ESTRUTURA METÁLICA TESOURAS E TRELIÇAS PERSPECTIVA**

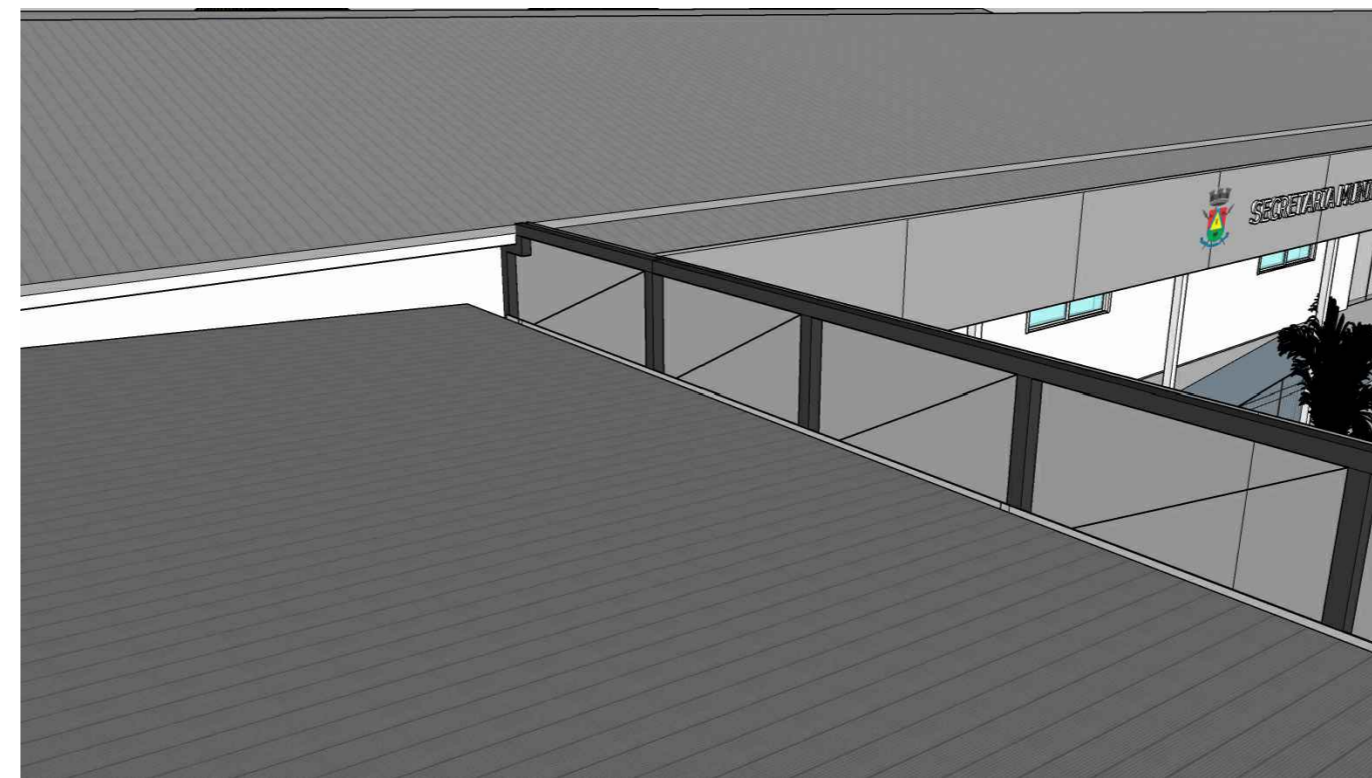

**DETALHE ENCONTROS DE TELHADOS EXISTENTE/NOVO**

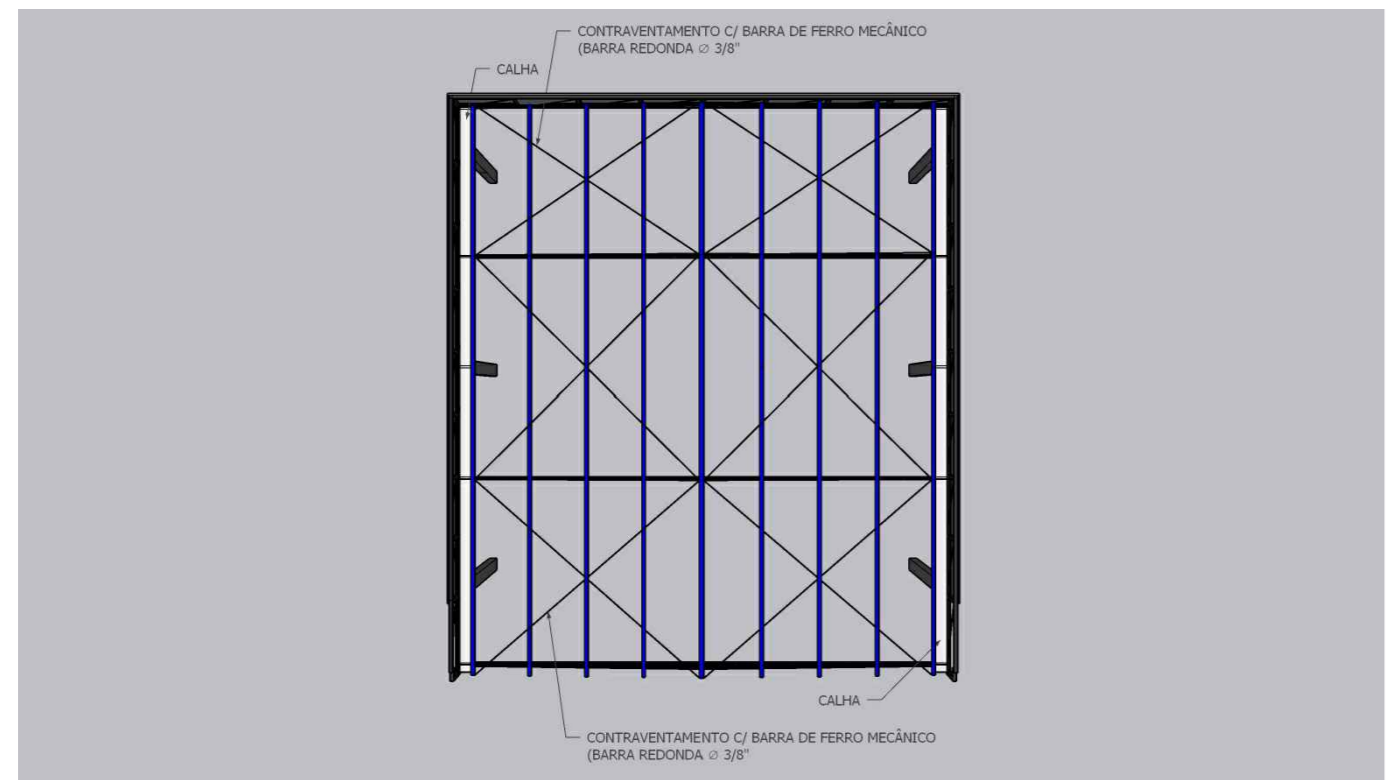

**ESTRUTURA METÁLICA CONTRAVENTAMENTO**

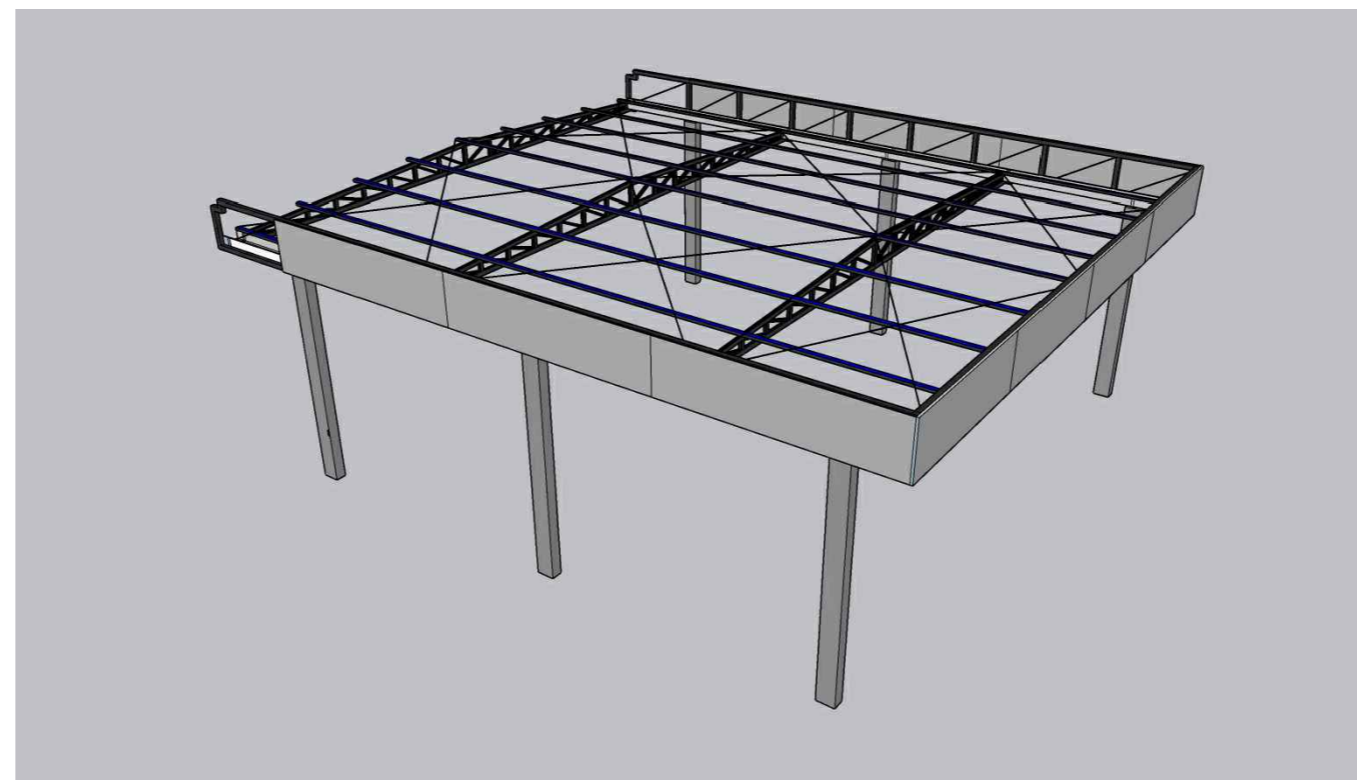

**TESOURAS E TRELIÇAS CONTRAVENTAMENTO**

Estado do Rio Grande do Sul  
**PREFEITURA MUNICIPAL DE FORMIGUEIRO**  
 CNPJ 97.228.126/0001-50 Fone (55) 3236-1200  
 Av. João Isidoro, 222 - CEP 97.210-000 - Formigueiro - Rio Grande do Sul

**PROJETO ARQUITETÔNICO**

OBRA: <b>POSTO DE SAÚDE - COBERTURA</b>				PRANCHA: <b>06/11</b>
LOCAL: Rua Vereador Adelino Cardoso, nº 150. Fundos. Centro.				
DESENHO: Perspectivas	ESCALA:	ÁREA: 258,75m²	DATA: 21/03/2024	
Proprietário: Prefeitura Municipal		Desenho: Rodrigo Pellegrini Fernandes		Resp. Técnico: Rodrigo Pellegrini Fernandes
PREFEITURA MUNICIPAL DE FORMIGUEIRO Jocelvio Gonçalves Cardoso PREFEITO MUNICIPAL		THIAGO MACHADO DA SILVA ARQUITETO E URBANISTA CAU RS 92598-5		RODRIGO PELLEGRINI FERNANDES ENGENHEIRO CIVIL CREA RS 236901



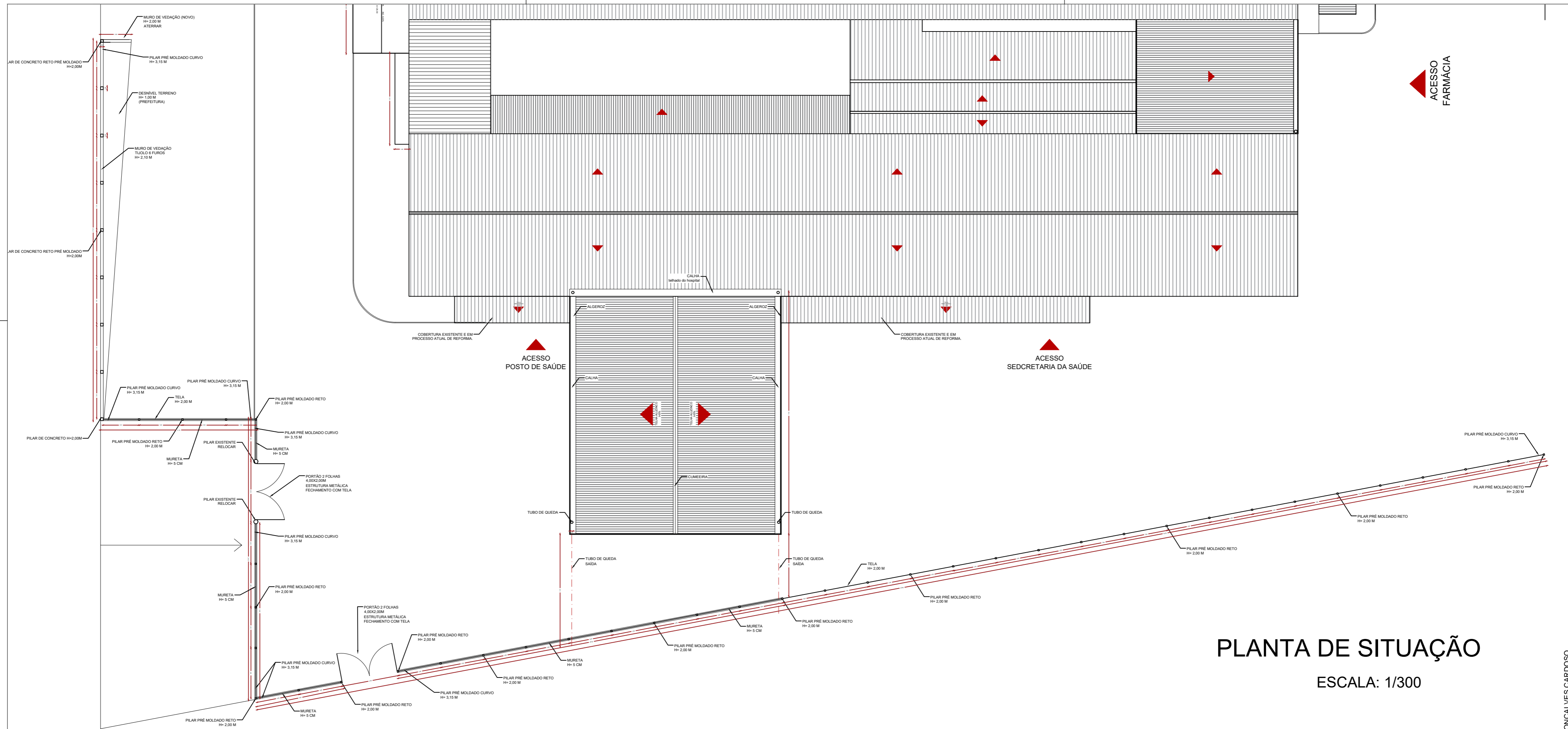

# PLANTA DE SITUAÇÃO

ESCALA: 1/300

QUANTITATIVO		
DESCRIÇÃO	UNIDADE	QUANTIDADE
PILAR PRÉ MOLDADO RETO = 2,70M	UN	38
PILAR PRÉ MOLDADO CURVO = 3,15M	UN	08
TELA DE MALHA DE AÇO = 2,00M	ML	130
ARAME FIO	ML	400
MURO DE CONTENÇÃO - TIJOLO MACIÇO H=1,50M	M	27,20
MURO DE VEDAÇÃO - TIJOLO 6 Furos/REBOCO H=2,00	M	29,40
MURETA - TIJOLO MACIÇO/REBOCO H=5CM	ML	60,79
BRITA MÉDIA (TODO O PÁTIO)	M²	2.455,00
CALÇADA (ACESSO POSTO/SECRETARIA) (9,00X2,20)	M²	19,80
RAMPA DESNÍVEL 0,50M	M	6,00 (M COMPRIMENTO)
GUARDA CORPO H= 1,00M (REMOVER)	ML	2,20
GUARDA CORPO H= 1,00M (NOVO)	M	6,00
PORTÃO METÁLICO 2 FOLHAS 4,00X2,00M (COM TELA)	UN	01
PORTÃO METÁLICO 2 FOLHAS 4,30X2,00M (COM TELA)	UN	01

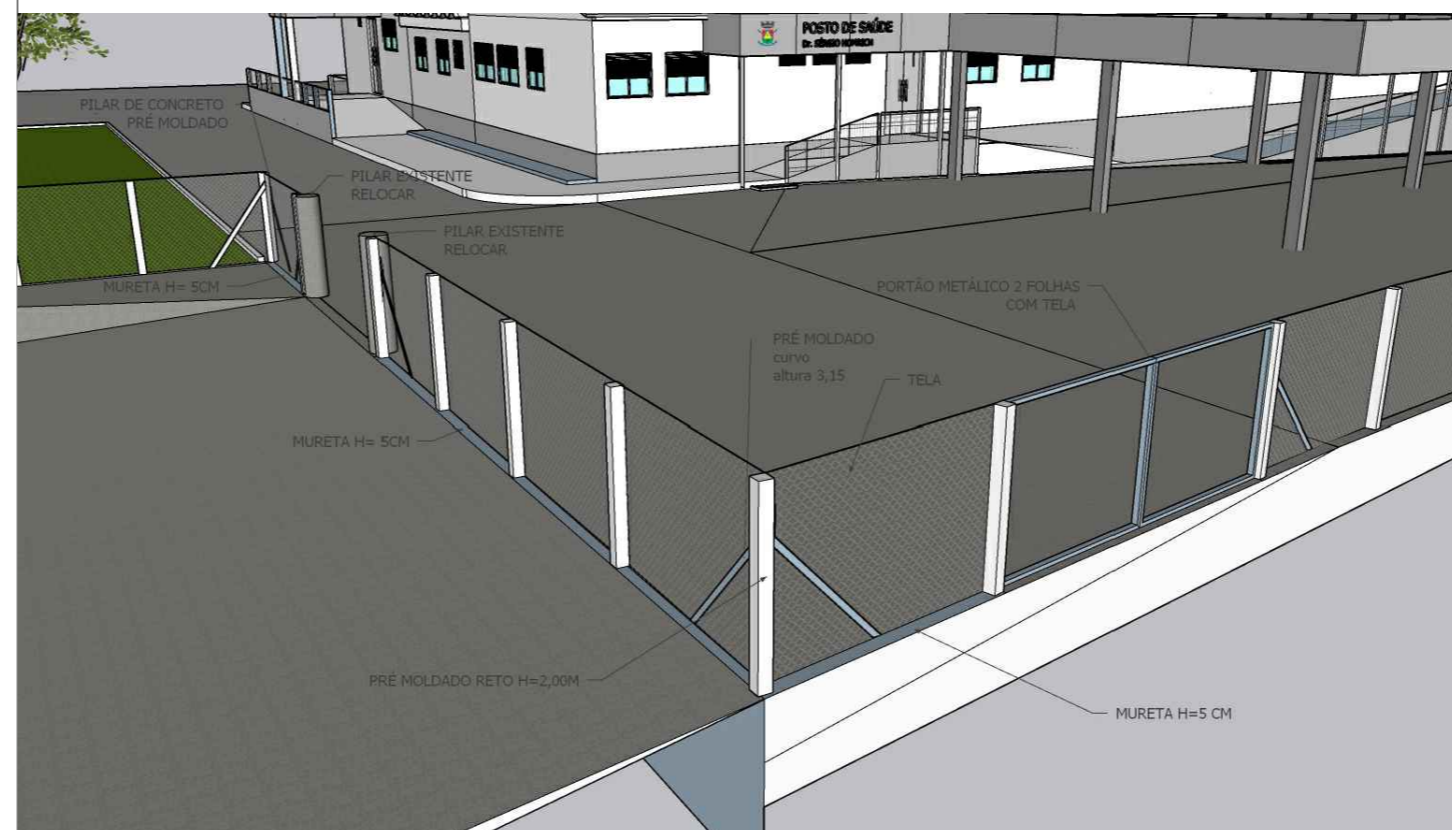

PERSPECTIVA/DETALHAMENTO

Estado do Rio Grande do Sul  
**PREFEITURA MUNICIPAL DE FORMIGUEIRO**  
 CNPJ 97.228.126/0001-50 Fone (55) 3236-1200  
 Av. João Isidoro, 222 - CEP 97.210-000 - Formigueiro - Rio Grande do Sul

## PROJETO ARQUITETÔNICO

OBRA: **POSTO DE SAÚDE-CERCAMENTO/DETALHAMENTO**

LOCAL: Rua Vereador Adelino Cardoso, nº 150. Fundos. Centro. PRANCHA: 07/11

DESENHO: Planta de Situação ESCALA: 1/300 ÁREA: 258,75m² DATA: 20/05/2024

Proprietário: JOCELVIO GONÇALVES CARDOSO Resp. Técnico: THIAGO MACHADO DA SILVA, RODRIGO PELLEGRINI FERNANDES e RODRIGO PELLEGRINI FERNANDES Engenheiro Civil CREA RS 236901



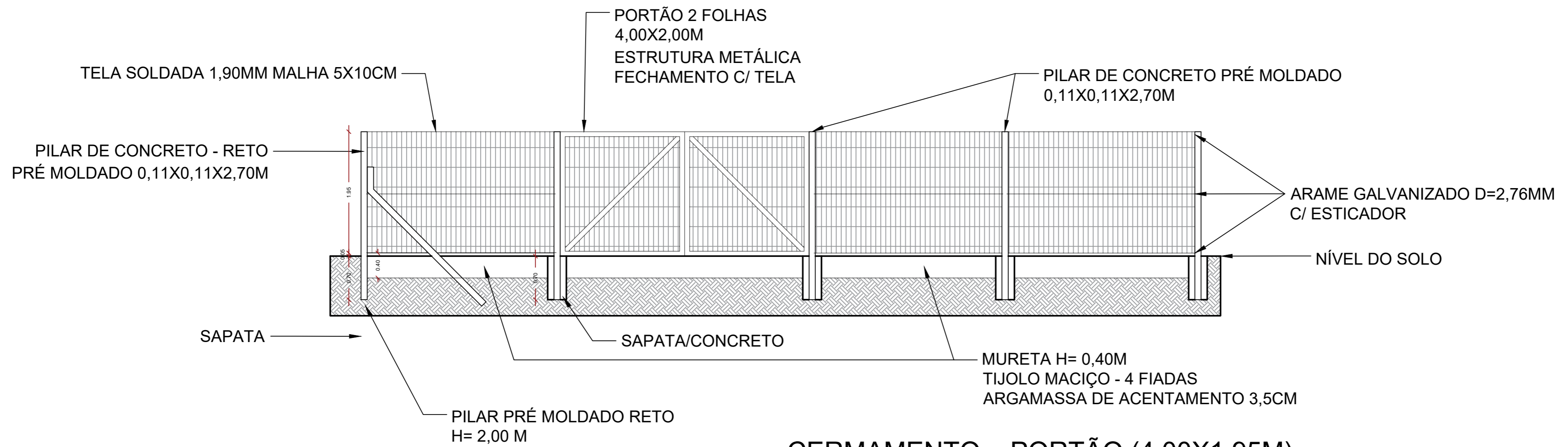

### CERMAMENTO PORTÃO (4,00X1,95M) DETALHAMENTO

ESCALA: 1/50

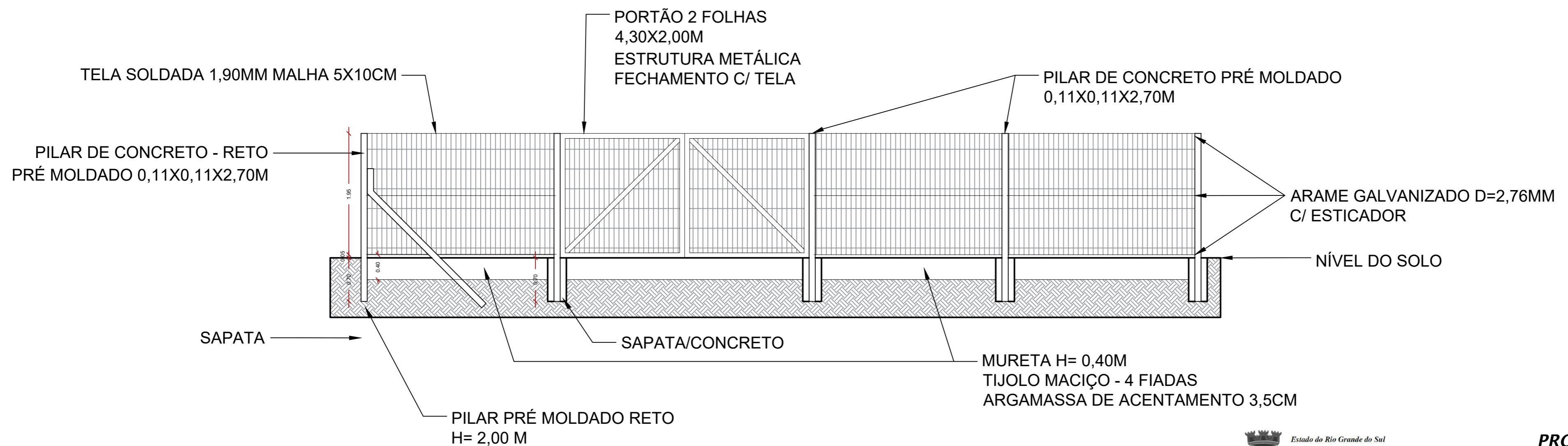

### CERMAMENTO PORTÃO (4,30X1,95M) DETALHAMENTO

ESCALA: 1/50



### PROJETO ARQUITETÔNICO

OBRAS: <b>POSTO DE SAÚDE-CERCAMENTO/PORTÕES</b>			
LOCAL: Rua Vereador Adelino Cardoso, nº 150. Fundos. Centro.	PRANCHA: <b>08/11</b>		
DESENHO: Planta de Situação	ESCALA: 1/300	ÁREA: 258,75m <sup>2</sup>	DATA: 20/05/2024
Proprietário:	Resp. Técnico:	Resp. Técnico:	
PREFEITURA MUNICIPAL DE FORMIGUEIRO Jocelvio Gonçalves Cardoso PREFEITO MUNICIPAL	THIAGO MACHADO DA SILVA ARQUITETO E URBANISTA CAU RS 92598-5	Rodrigo Pellegrini Fernandes ENGENHEIRO CIVIL CREA RS 236901	



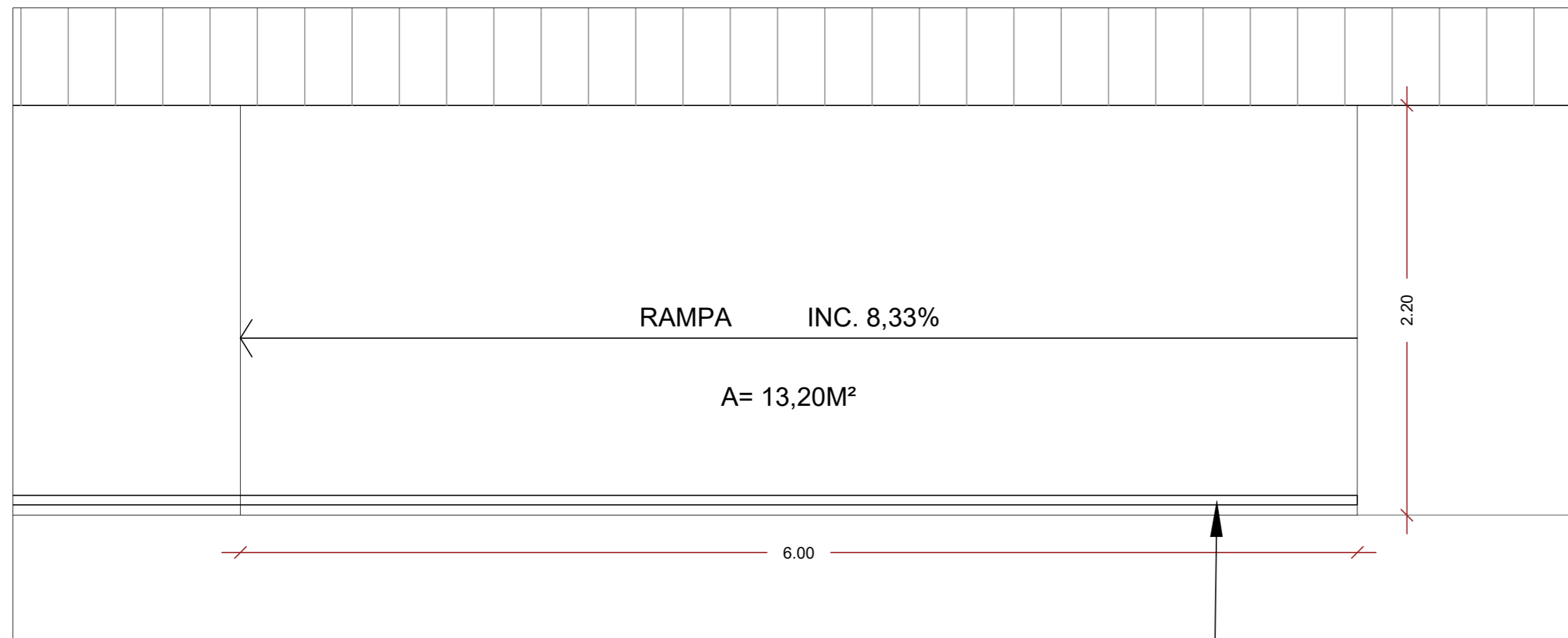

**RAMPA - PLANTA BAIXA**  
**ESCALA = 1/75**

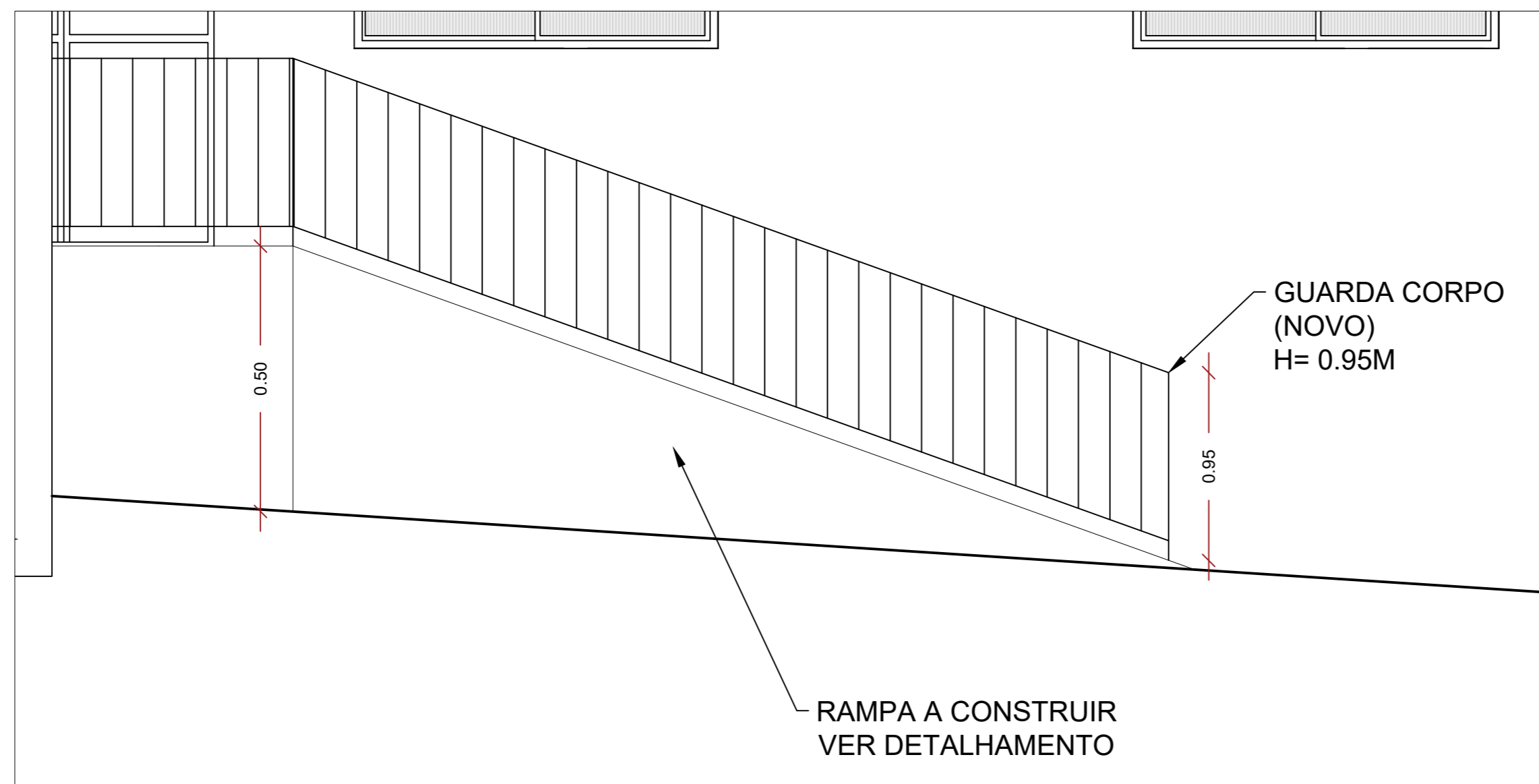

**RAMPA - PLANTA BAIXA**  
**SEM ESCALA**



**PROJETO**  
**ARQUITETÔNICO**

OBRA: <b>POSTO DE SAÚDE-RAMPA</b>				PRANCHA:
LOCAL: Rua Vereador Adelino Cardoso, nº 150. Fundos. Centro.				09/11
DESENHO: Planta de Situação	ESCALA: 1/75	ÁREA: 258,75m <sup>2</sup>	DATA: 20/05/2024	
Proprietário:	Resp. Técnico:	Resp. Técnico:		
PREFEITURA MUNICIPAL DE FORMIGUEIRO Jocelvio Gonçalves Cardoso PREFEITO MUNICIPAL	THIAGO MACHADO DA SILVA ARQUITETO E URBANISTA CAU RS 92598-5	Rodrigo Pellegrini Fernandes ENGENHEIRO CIVIL CREA RS 236901		

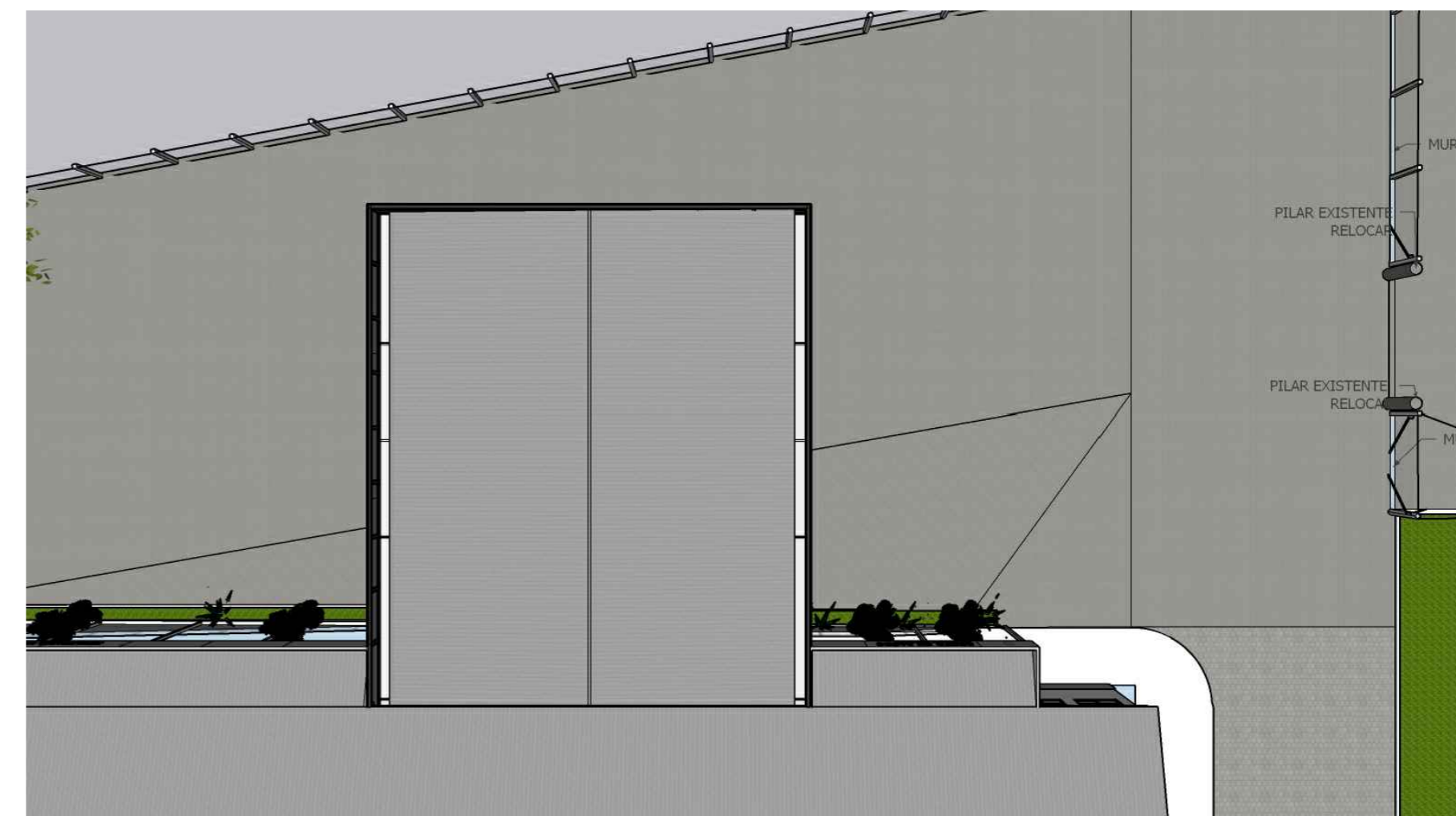
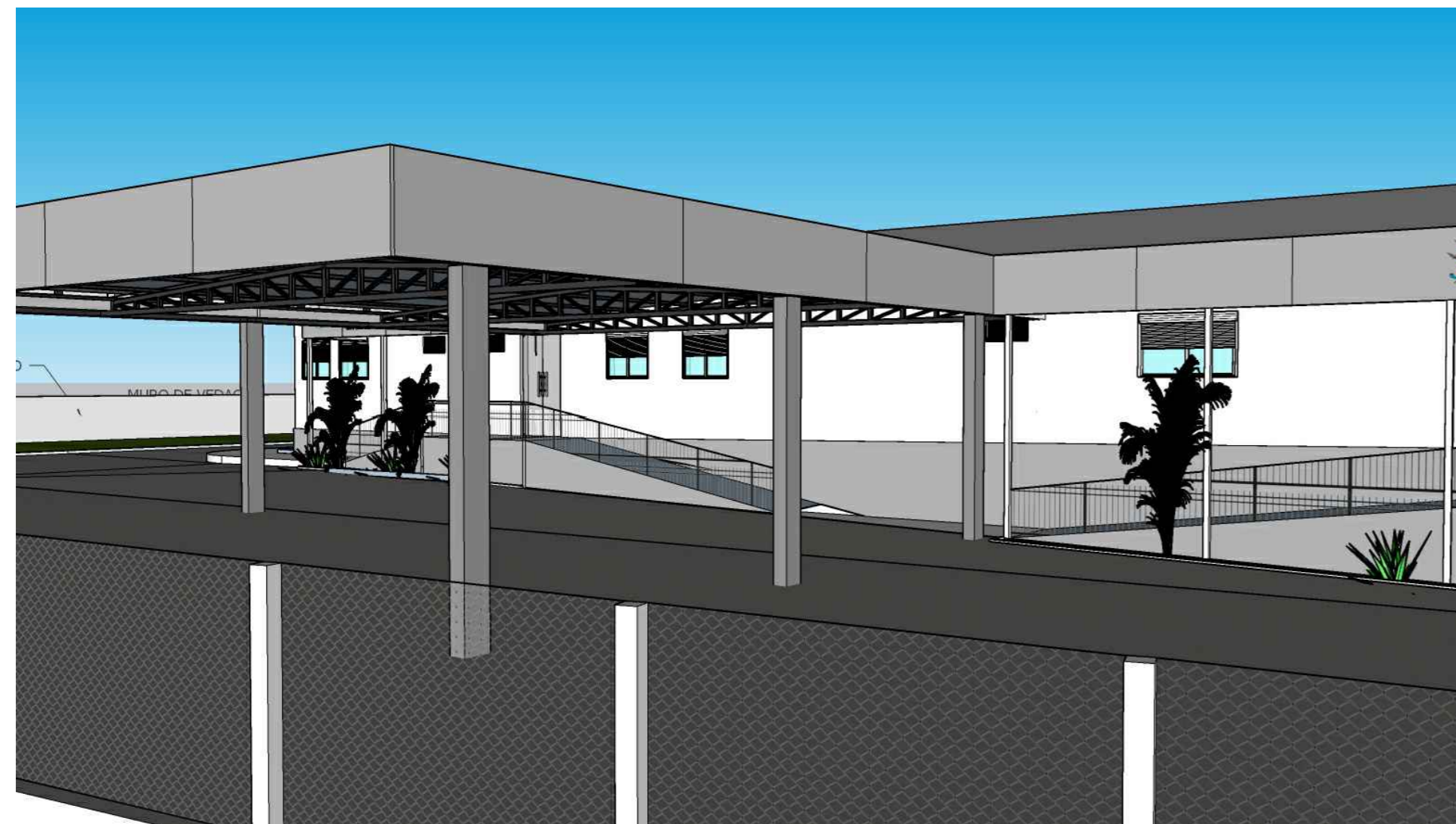
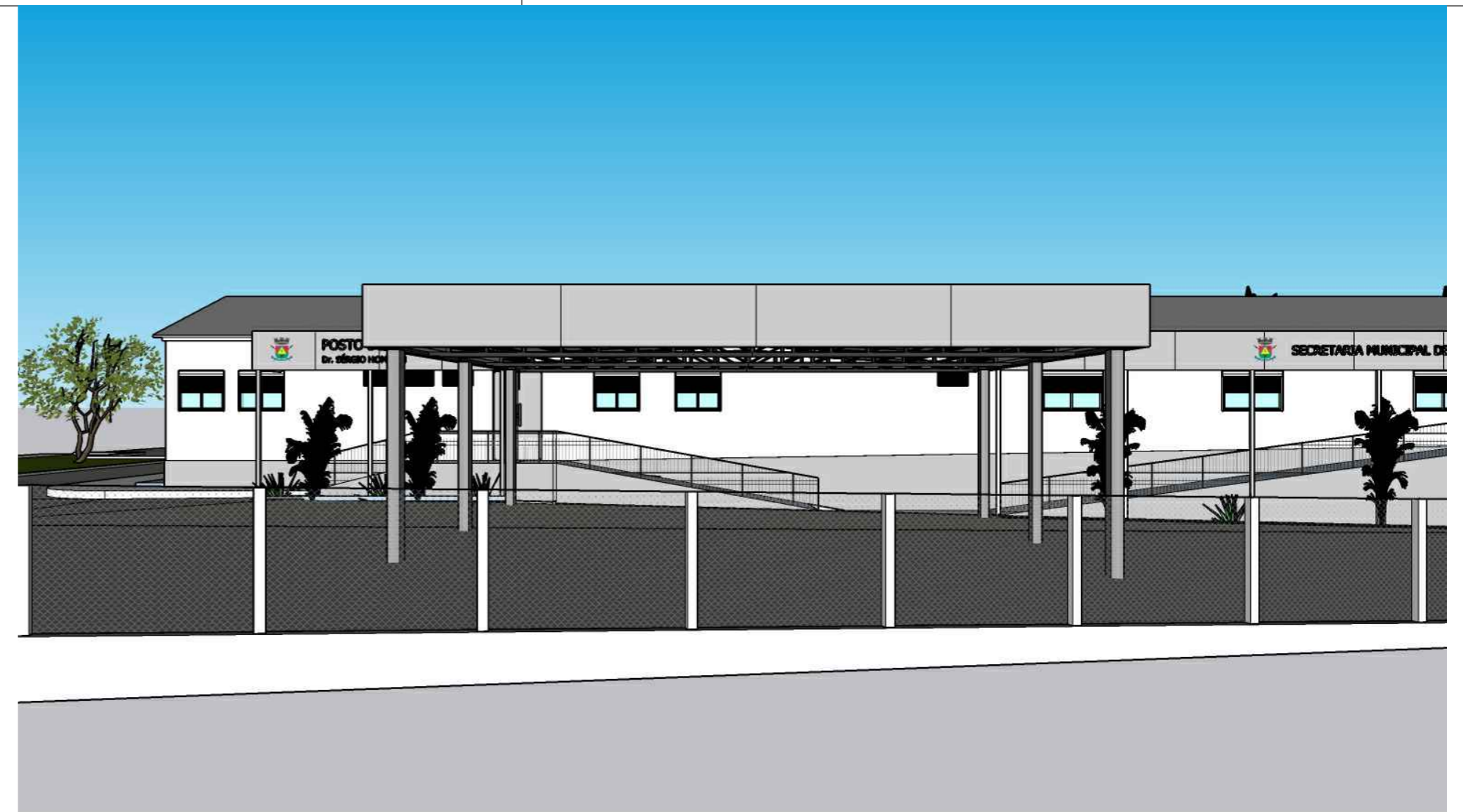

**COBERTURA METÁLICA  
VISTA DE TOPO**

Estado do Rio Grande do Sul  
**PREFEITURA MUNICIPAL DE FORMIGUEIRO**  
 CNPJ 97.228.126/0001-50 Fone (55) 3236-1200  
 Av. João Isidoro, 222 - CEP 97.210-000 - Formigueiro - Rio Grande do Sul

**PROJETO  
ARQUITETÔNICO**

OBRA: <b>POSTO DE SAÚDE-PERSPECTIVAS</b>				PRANCHA: <b>10/11</b>
LOCAL: Rua Vereador Adelino Cardoso, nº 150. Fundos. Centro.				
DESENHO: Planta de Situação	ESCALA: 1/75	ÁREA: 258,75m <sup>2</sup>	DATA: 20/05/2024	
Proprietário: PREFEITURA MUNICIPAL DE FORMIGUEIRO Jocelvio Gonçalves Cardoso PREFEITO MUNICIPAL		Resp. Técnico: THIAGO MACHADO DA SILVA ARQUITETO E URBANISTA CAU RS 92598-5		Resp. Técnico: Rodrigo Pellegrini Fernandes ENGENHEIRO CIVIL CREA RS 236901



QUANTITATIVO		
DESCRIÇÃO	UNIDADE	QUANTIDADE
LUMINÁRIA DE SOBREPOR	UN	06
FIO 1.5MM (FASE)	M	45
FIO 1.5MM (NEUTRO)	M	45
FIO 1.5MM (RETORNO)	M	45
CONDUITE	M	45
INTERRUPTOR TRIPLO	UN.	1
CAIXA DE EMBUTIR 4X2CM	UN.	1
LACRE PARA FIXAÇÃO	UN.	45

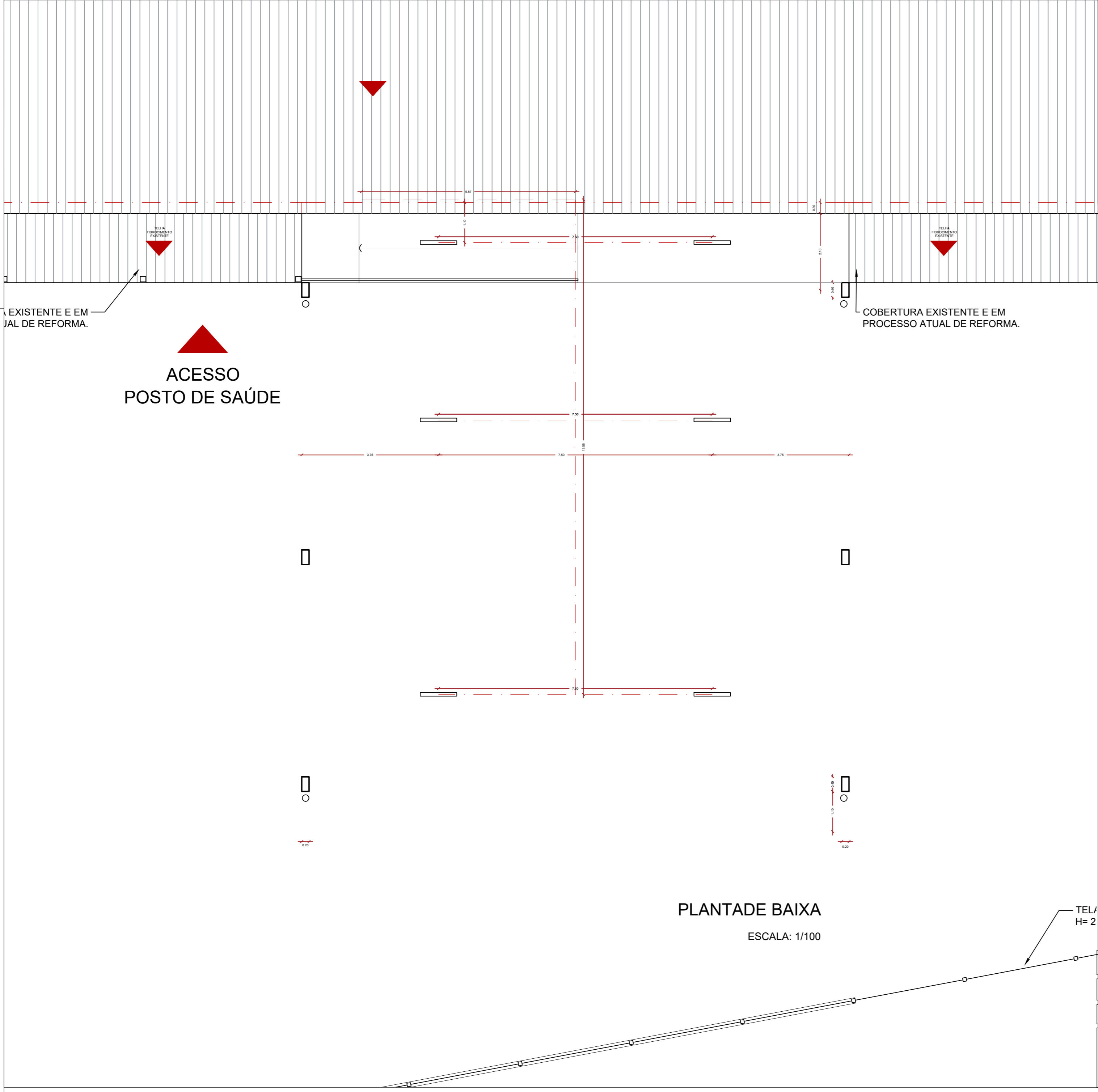

PLANTADE BAIXA  
ESCALA: 1/100

 Estado do Rio Grande do Sul  
**PREFEITURA MUNICIPAL DE FORMIGUEIRO**  
 CNPJ 97.228.126/0001-50 Fone (55) 3236-1200  
 Av. João Isidoro, 222 - CEP 97.210-000 - Formigueiro - Rio Grande do Sul

**PROJETO ARQUITETÔNICO**

OBRAS: **POSTO DE SAÚDE-LUMINOTÉCNICO**

LOCAL: Rua Vereador Adelino Cardoso, nº 150. Fundos. Centro. PRANCHA: 11/11

DESENHO: Planta de Situação	ESCALA: 1/75	ÁREA: 258,75m²	DATA: 20/05/2024
-----------------------------	--------------	----------------	------------------

Proprietário: \_\_\_\_\_ Desenho: \_\_\_\_\_ Resp. Técnico: \_\_\_\_\_

PREFEITURA MUNICIPAL DE FORMIGUEIRO  
 Jocelvio Gonçalves Cardoso  
 PREFEITO MUNICIPAL

THIAGO MACHADO DA SILVA  
 ARQUITETO E URBANISTA  
 CAU RS 92598-5

Rodrigo Pellegrini Fernandes  
 ENGENHEIRO CIVIL  
 CREA RS 236901

Assinado por 3 pessoas: THIAGO MACHADO DA SILVA, RODRIGO PELLEGRINI FERNANDES e JOCELVIO GONCALVES CARDOSO  
 Para verificar a validade das assinaturas, acesse <https://ormigueiro.rs.gov.br/verificacao/ATB9-1148-5BDDU-FC20> e informe o código ATB9-1148-5BDDU-FC20





## VERIFICAÇÃO DAS ASSINATURAS



Código para verificação: A1B9-1148-5BD0-FC20

Este documento foi assinado digitalmente pelos seguintes signatários nas datas indicadas:

- ✓ THIAGO MACHADO DA SILVA (CPF 002.XXX.XXX-17) em 11/06/2024 16:32:14 (GMT-03:00)  
Papel: Parte  
Emitido por: Sub-Autoridade Certificadora 1Doc (Assinatura 1Doc)
  
- ✓ RODRIGO PELLEGRINI FERNANDES (CPF 014.XXX.XXX-13) em 11/06/2024 16:33:21 (GMT-03:00)  
Papel: Parte  
Emitido por: Sub-Autoridade Certificadora 1Doc (Assinatura 1Doc)
  
- ✓ JOCELVIO GONCALVES CARDOSO (CPF 402.XXX.XXX-53) em 11/06/2024 16:42:43 (GMT-03:00)  
Papel: Parte  
Emitido por: AC SAFEWEB RFB v5 << AC Secretaria da Receita Federal do Brasil v4 << Autoridade Certificadora Raiz Brasileira v5 (Assinatura ICP-Brasil)

Para verificar a validade das assinaturas, acesse a Central de Verificação por meio do link:

<https://formigueiro.1doc.com.br/verificacao/A1B9-1148-5BD0-FC20>